大清光緒卅三年

本館新聞除禮拜外日出一紙 諸君賜閱本報者無論本埠外埠均可函致本館取閱如外埠閱報照加寄費可也係日報照常刊送外復不惜工本從英國採辦釘書裁紙各機器以待與 各官紳刊印書籍單件並有英國各體活字及各式花邊等延有西人排印工彝甚精新有中西文字均能印刊並有石版印字大小機器均用精工刊

叻報

第七千五百九十九號

(本館在哥勞實得力門牌一百廿四號D)

印工緻絕倫並延有文士書寫各體文字現由上海購到各種書籍出售其書目另行刊佈所有各項價甚相宜再本館所登來札原擇其有關世道人心者附登否亦須無礙於人而後始錄其有護罰成文以及支離費辭者概不登錄嗣後 諸君來札尚新自諒更須寫眞爵里而後約登但來稿登與不登均不能將原稿收回也 本館謹白

丁未五月初四日

Printed and Published for the Proprietor by (大英一千九百零七年六月十四號禮拜五) Ho Joo Koh at No. 124-D, Cross Street, Singapore.

優給月薪增僱採訪告白 ○啟者本報自去年增設附張以來東蒙海外 諸君之垂青紛紛購閱今爲欲答條情起見自願優給薪水增僱坡中採訪俾得擴充篇幅增廣見聞倘有欲承斯乏者請即到館面商爲盼此佈

本館謹啟

周永新號廣告 ○啟者本號自辦歐洲新到大小木銀鏡片各色金木洋畫玻璃各款大鏡發行價甚廉宜承做鏡架工巧妙與別不同 諸君賜顧請移玉至小坡大馬路門牌五百九十六號下此佈

光緒三十三年四月三十日 周永新謹啟 毌

脾痛肝病者鑒 ○地無水以沃灌之則地土焦燥五穀不登遂至饑饉薦臻人物無可爲養生之具矣人於身體亦然倘肝與脾消化之官失序則遍身受病飲食不進治此病之藥最好莫若肝膽補血丸畢藥能使血流通補養身體所食之物不至停滯凡一切肝氣痛血虛胃滯腹結腎弱痔瘡疵疹風疾各症服之莫不立愈諸君倘遇此症請嘗試之勿疑蓋人服是藥而愈者日以千計英國某先生娘云予受肝病二十餘年日漸成疾遂至四體不支飲食不得消化食物到胃則味反酸背脊時痛早晨倍覺弱懦難持及晚則偃蹇在床不能動作頭重脊痛時見難堪予在倫敦醫院調養多年諸藥攻服俱見無靈一日予讀新聞紙見有一人與予同病服戴利和先生肝膽補血丸而疾愈予於是亦欲嘗之服不數劑痼疾立愈予不禁鼓掌而喜曰肝膽補血丸誠有起死回生之神妙惜哉何知其晚也 戴利和肝膽補血丸乃專治飲食不消身體虛弱風疾脚氣血竭血枯四時疫氣腦弱頭痛風濕腰痛腸瘓心跳背肯疼痛腸結痔瘡胃敗肝痛腸積腸風及面生斑點皮生瘡毒及婦女月經不調至一切體虛體弱血枯神慌等症試之必驗 每罇價銀七角五占如買一打價八元 總局設在新嘉坡土庫街門牌十四號 分局設在小坡火車路福音館右邊第三間五百九十八號零三

西一千九百零六年十二月一號 戌

令節停工 ○啟者明日爲端陽佳節本館爰循舊例停報一天初七日照常送閱特此佈告并候

節安

叻報主人拜手啟

書醇孫兩大臣查覆慶王父子參案摺後

續初一日稿

惺靈生

再按趙御史原摺所稱祇謂段芝貴從天津商會王竹林措十萬金以爲慶王壽禮耳并未云王竹林在商會內籌款十萬與之也且所謂商會者不過以王爲商會總辦故帶與之使人易於查察若官吏之帶銜等耳然則奏查此件自當向王竹林查究不當向王竹林所辦之商會查究卽使先向商會查究既無此事又何難一諭王之私財有否借款與段乃兩大臣僅查商會始終未有一語道及王自已之款項此其轉隙已甚顯然以理斷之王竹林斷無在商會措資與段惟以已之私財借段則恐難保其必無乃查者祇言商會并不及王是雖有種種賬目種種甘結亦不足懲蓋賬目僅商會之賬目甘結亦商會之甘結也此其所查慶親王事之虛僞又可知也 然若使朝廷公正無私則此等含糊搪塞之詞安能逃其鑒別將必指出種種謬妄如以上所言者向兩大臣詰覈着其明白覆奏吾不知彼將何詞以對奈何并無片言指駁然則意存袒護固不僅兩大臣爲然卽政府諸公亦莫不皆然也於何知之則於此案之結局也可見 今慶王父子已依然掌握政柄若泰山之不可動搖矣然則兩大臣之覆奏果其公正無私乎果其公正無私則段芝貴并無賄囑慶王父子既無賄囑慶王父子則王及貝子固不至於得罪然段芝貴之冤亦宜爲之昭雪復當復其原官飭同本任方爲正辦而胡以慶王父子則安然無恙惟段芝貴一經參卽不聞有起復之佳音可知政府諸公於此案亦明知趙御史所奏非誣祇以保全親貴大臣故不得不作此圖了結若并將段芝貴原官開復則輿論必弗能容何難又有趙御史其人者迫於義憤而作不平之鳴將此案之詳細根由一一查清臚列証據再行參奏爾時卽欲保全慶王父子亦不可得緣是之故遂終不能開復段芝貴之官噫嘻同是一案與受惟均是則俱是非則俱非乃竟一革一留漫然無據廟堂黜陟皆可任意爲之謂非政府有心袒護爲慶王父子保全其可得耶且政府之欲全慶王父子也并非出於查明覆奏之後實在

堅固鐵橱發售

啟者本公司之綿拿鐵橱乃是天下銷流廣最廣者已經沽去三十萬具此橱之美係在能禦水火以及盜賊本坡業已沽去數百具本公司之鐵橱天下國家皆多購用此佈代理人牙直里有限公司啟

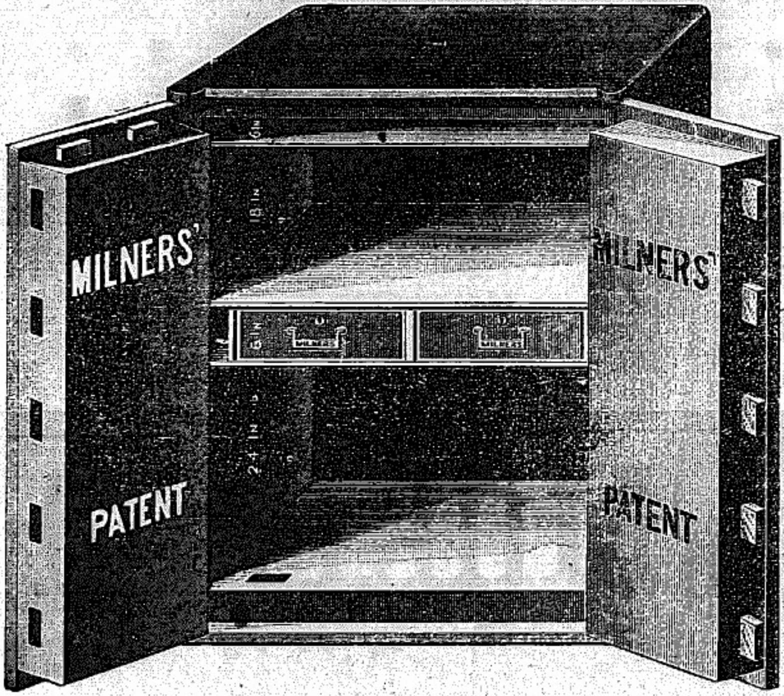

大英一千九百零四三月廿二號

頂上法國保家舊萬年池酒[illegible][illegible]

啟者奉告各華商知悉此標之萬蘭池酒業已在于市上消流兩載取價甚廉經已成爲通行之美酒則將來價值必須署昂今當尚未起價之時本公司甚喜預告向與本公司購買此酒之商家知之將來定必起價伏求各商家乘此機會多購此酒收藏本公司可保此酒確係法國所製特此佈聞

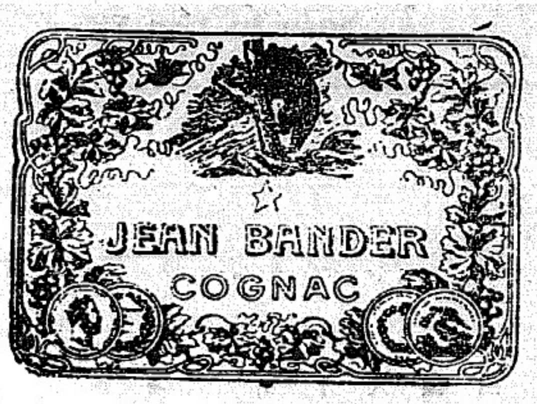

代理人牙直里
有限公司謹啟
大英一千九百零四二月十號

致生疑忌○趙侍御啓霖奏參段芝貴獄後其事已了結及慶邸以趙爲湖南人與瞿大軍機同鄉疑瞿暗中主使且段獻寵納賄等事爲某報館首發其覆而外間均傳該報有瞿軍機資本遂愈生慶邸之忌聞已决意將瞿斥出樞廷而世中堂爲慶邸所援引因此對於瞿軍機亦有意見大約政府中不久必有衝突風潮

打七千棍 ○新會訪函云新會朗頭鍾氏與天湖朗陳氏械鬥鍾氏以弱不敵強先赴縣衙告急縣令以陳姓未見稟詞恐其不實因去歲八月鍾姓轟斃陳姓一人以賠銀作了飭差查覆詎差持票到兩族時勒取兩姓費以百元訂價未成又往鄰鄉另案勒索適是日鍾姓被陳姓鎗斃三人移尸請驗差知之始回城以實告縣令怒責七千棍聞者快之刻聞縣令已親到彈壓不知能否了結也

已可行車 ○聞粵漢鐵路黃沙至高塘一段路基鐵軌經已定設停當惟橋樑數處尙未建築完好現暫在橋側先築木橋俾得趕速行車前定舊曆之二三等客車業已到齊三月二十日九時董事朱南洲等特邀請總工程師及省佛支路總管連德乘坐二等客車同往高塘一帶巡閱並至高塘以上花縣界內察視至二句鐘始行旋省云

馬蠻大鬥 ○順德縣屬東西馬蠻乃何姓聚族而居從前因爭上下馬蠻二字經訟十數年經多任官訟費以十萬計後由官斷改人爲東西馬蠻始行了事其野蠻迂執可見近日兩鄉復因小故致成械鬥連日火炮連天極爲劇烈前月廿二日起火焚數毀房屋數十間傷斃命更不知凡幾現由順德協順德縣親督兵差前往彈壓矣

欽匪滋擾 ○羊城訪函云欽州大隊亂匪雖經官軍擊散惟餘匪尙分匿十萬大山等處現得官場消息謂日來該處匪風又比前較熾蓋該處貧民太多而官場運米又注重廉而輕欽現下廉屬亂民又有勾通欽匪情事并謂欽廉交界地方現有亂匪三四百聚衆滋擾且聚散不一出沒無常極爲可慮云

博羅匪警 ○惠州博羅屬村尾圍地方聞土匪甚夥偶有十餘匪到城買米時城門已閉被城守謝某拿獲十四名現解到營務處正法博羅城聞此警耗人心甚爲惶恐多有挈眷避往他處或往府城云

恩准重來 ○閩人林天逢久居本坡之四腳亭前年因犯私開花會案被執到府訊實後詳請坡督讞定永遠革逐出境業已遞解回華各情具登前報茲悉林天逢鄭稟督轅據稱前在坡時被人拖欠款項多未收取請准回叻理賬等情現蒙督憲批准回叻惟須自行署保五百員保其不再犯法日昨已飭護憲傳彼到案署券具遵矣

風波可畏 ○去月念八日午有巫來由漁人甲乙丙三夥同在丹戎直罔駕舟出海捕魚不意四起風濤支撐甚苦中因未能穩坐翻身墜海其時乙丙兩人亦在危急震撼之中無從援手致甲立占滅頂之凶云○日昨鴨加輪船抵叻該輪大副報稱駛至實得力海面時風波甚惡致令由嶼到叻須歷三天時因風力過狂竟將布帆吹裂云

竊案三紀 ○前報爪華人詩美士寓加灣拿路門牌二十九號有閩人陳納水入室竊去衫一領値銀二元銅表一個値銀三元爲詩美士所覺呌五百一十九號暗差拘逮於案官着署保一百元在外候訊至今日府署提鞫判入獄二閱月○閩人林英初三夜十點鐘在廿公廊汝二十三號皆倉內竊取生牛乳一罐吉寧人先拿也見之即呌九十六號孟加里差拘逮於案今日府訊判罰銀三元不完改禁五天○閩人黃興敏向在烟公司傭工偕妻同寓附近天福宮之日本街前月杪妻往山巴視父病黃以日出操作室內無人扃戶而去不料廿九日下午二點半鐘被匪毀門入室盜去衣服金銀等物共値銀四百零六元黃返即報差館請緝旋有五號暗差緝獲閩人陳宇宙差詰其情供四人同盜妥帶差拘獲全籍人黃下目一名餘二名尙未緝獲差即逮二人於案屢由府署過堂官仍展期候訊

失足難翻 ○日昨電車駛至勝灣拿街時中有搭客孟加里人失足由車墜地致傷厥首廹由巡差扶往梧槽差館依舊昏然罔覺云後之搭車者尙愼旃哉

執法維嚴 ○怒美芝路門牌五百十九號泰豐號酒舖初三日下午三點半鐘時有五號酒碼巡丁到店查視見其萬蘭池酒名味諸一樽有奇係土庫之酒非公司之酒値銀二元五角呌四十號二畫差執其酒傳控於案今日府訊店東王和到堂供稱此酒乃浸藥材爲已之用官判罰銀五十元不完改禁一月

搜獲三清 ○粵人張交張八寓碩莪巷門牌二號初一日上午十一點半鐘有一十七號烟碼巡丁由府署請票帶四號三畫差及二百零七號二百六十六號兩巡差到寓搜獲三淸膏四兩値銀六元拘控於案即日過堂官着署保一百元在外候今日提訊過堂復展限至初七日乃鞫

微貪必戒 ○潮人王可見初三夜十點鐘由勝灣拿街附搭電車以銀一毫買票該車費六占應找回銅元四占而司發票之吉寧人拿里洵祇贖回二占摘電車公司之總查員英人士刁鴉巡查至此見而詰之王以實告該員以拿里洵侵吞車費呌一百三十二號差拘控於案今日府訊判罰入獄一月

憲示再訂 ○連日所登輔政司之示諭今照輔署來函再爲改訂有欲承充者當以今日之示諭爲確除照行外并誌于報

頂上法國舊萬安池酒發售

啟者本公司不惜重資與辦法國正庄頂萬安池酒來坡發售此庄之標名喚莫寔德公司酒味醇熟價亦相宜本坡各大牌酒店多有發行不論外埠亦已暢銷日見日廣諸翁賞者請移玉步內聞採不悞

保家頂上法國萬安池酒

莫寔德公司

註明本坡各大牌酒店發售此庄之酒

恒興號　錦昌號　啟昌號　錦昌號　德茂號　上梓發

錦華號　芳安號　仁德號　怡興公司　廣仁興

大英一千九百零五年八月廿六號

寔莫德公司謹啓

電車票冊發售告白

啟者本公司所製之車票冊可以附搭本公司之電車單作麥堅兩律本公司寫字樓發售每冊三十七頁每頁價値三占然而本公司每冊價値祇收一元以便各客附搭本公司之電車者可以省去十巴仙

諸君來購此冊者本公司祇收銀票及銀員不收小盾及銅錢此冊由購得之日起可以用至兩月爲止客若登車祇將此冊示知收車票人便易車票更形簡便特此佈聞

大英一千九百零六年六月二十二號

香港城電車有限公司司理人牙利謹啟

正二換

牛嘜蜜酒發售

啓者 諸君若買白蜜酒及烏蜜酒必須買此狗票蜜酒乃刊一狗爲記此酒質美法良乃係最上之品現在坡中所沽烏蜜酒欵式太多諸君若有購此狗票烏蜜酒則可保其爲第一美

酒飲之甚爲有益一試便知不謬也特此佈聞

大英一千九百零四年二月廿二號

代理人牙直里有限公司謹啓

宜呂美勃灣酒發售

啓者宜呂美之勃灣酒在坡中最爲馳名 諸君若飲勃灣酒必須購此宜呂美者勿買假冒之貨無論何人如有假冒宜呂美之勃灣酒即時稟官嚴拏幷此廣告 諸君

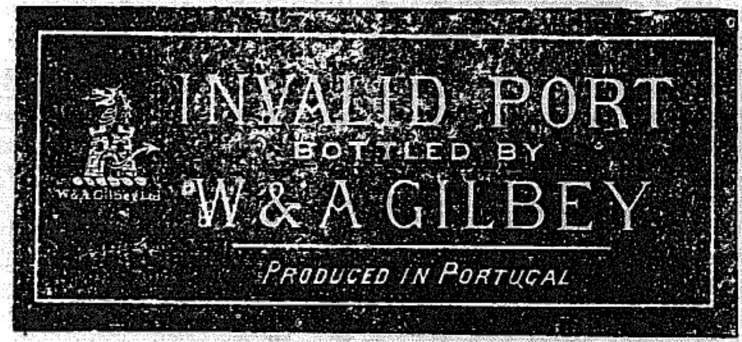

如欲購買此酒入口務必細看誰牌幸勿誤買與此庄略爲相似之勃灣酒以免受愚爲要此佈

大英一千九百零四年二月廿二號

代理人牙直里有限公司謹啓

RILEY HARGREAVES & CO., LTD.

Mechanical Electrical & Civils Engineers & Shipbuilders.

Singapore and Ipoh.

禮里夏吃力有限公司告白

啟者本公司現有　造船師　電機師
機器師　巧手修船工匠以待　諸
君垂青光顧本公司之工廠在于聲峇
峇聲律士庫則在于嗎直里律　諸君
有欲詳詢以上各事者即行詳答特此
佈聞
光緒三十二年七月初八日
星嘉坡
白蠟　禮里夏吃力有限公司謹啟
意坡

SCOTT'S EMULSION

司各脫滋補乳白鰵魚肝油

一物於吾子命有大功

西一千九百零六年二月七號英京士鐸威路刺夫里十五號門牌付來證書
吾小兒自出世時體質微薄十月之內痳痘咳
喘續侵又出牙時加以氣管發炎各症胃口全
無則雖牛乳一滴不嘗但屢索司各脫滋補乳
白鰵魚肝油所有各病專給
以司各脫魚油吾子之命八
得此油之功盡療其病反成
康健可愛小童
了嬌士書

小童復壯緣由

孩童危病時專得此油滋補
質料供給其體否則其命早
已歸西司各脫所用之油爲
天下所產最清淨最滋補之
物又司各脫精良法製所以
來書所詳之微薄孱弱小孩
亦能消化別家魚油不堪此
嘗買之爲害包面有漁人負
魚號者可保是了
士嬌所用之油其
效亦同

授受聲明○啟者檳榔嶼街新合發妓院主人李二姑陳亞有今將招牌生理家器全盤頂與有香樓家娘亞常承受已于本月念六日
交易清楚茲特登報聲明日前新合發有與外間往來賬目揭認未清等項限以一禮拜內與李二姑陳亞有理明過期不來即與李二姑陳亞
有無涉日後生理盈虧亦與李二姑陳亞有無干此佈
光緒三十三年四月廿七日
李二姑　陳亞有全啟　毋

富業須知

○啟者本銀行常有銀按當舖葉利息相宜不用沽價行人等覆如寫一年期倘未滿期亦許贖回照月行計無庸補足一年之利此乃本銀行特別辦理以便同胞而廣招徠　貴商光顧請移玉到本行面議或賜函告知自必允妥此佈
光緒三十二年六月十二日
石叻廣益銀行謹啟

金鷄鐵樹補功藥酒

請認此標爲記

啟者此藥酒由德國皇家大醫生專心博考知有金鷄鐵樹產自德國壽如松栢之年採其菁兼配提神益氣靈芝釀造而成昔年曾經呈送美國英國法國奧國俄國及天下諸大邦統計由各國皇家大醫士三百餘名考驗奬賜手書共三百餘緘純係稱贊此酒之功能治男女氣弱血虧精神困倦筋骨痠痛不思飲食胃口呆滯頭暈眼花心驚恍惚不成寐腎虧失調小便淋瀝如飯蝎等症長寒發冷瘧症以及婦科月經失調或臨經腹痛病人後愈欠補有疾無疾皆酌可量而飲大能精益補髓更能治瘍痰難舉之疾婦人飲之能溫和子宮養頤肥體永無疾病相侵本局開創經三十餘載歷來不惜資本盡心製煉藥水藥油藥酒丹膏丸散屢試驗而德君臨診親藥到春回貧者不過索醫生保赤存心無論內外新奇難症請回藥資概免謝儀倘蒙　惠顧祈到本藥房選沽自當格外從廉此佈
大英一千九百零四年十月廿九號
新嘉坡士庫德國神農大藥房謹啟

拆股聲明 ○敬者本坡吊橋頭恕勿基門牌第十八號復安號生理自壬午年開創至茲二拾六年歷來無異迨至客歲汪偏安記辭世伊妻陳銀娘啡吵志圖別業愿將汪偏安記所應得股份照結册抽出其該所伸之項即日仝至狀師面前一概交楚倘異日復安號生理營爵與汪偏安記及啡吵陳銀娘無涉特此聲明免滋後論

光緒三十三年五月初四日　復安號謹白　田

碩莪廊招頂告白 ○敬者巴得里律門牌十二號綴鴉實哈公司有碩莪廊一間名曰䘏源設在槓石仔街橋邊門牌一千四百零二號廊中應用之什物家器機㮟晒埕水源等一切俱全每月地租一百一十五元茲欲招人承頂　諸君如有合意者請到本公司面商可也此佈

光緒三十三年五月初三日　綴鴉實哈公司謹啟　卞

憲示

大英欽命新嘉坡輔政使司　為招人投票事照得本坡國家現欲招人入票在于新陳篤生醫院中承充各項工役為此示仰商民人等一體知悉汝等有欲承充者其票當于六月二十八號拜五即華五月十八日中午以前投交本署以憑選擇茲將所作之工開列

一 護病西人住房浴室及厠在內
乙 建築已有地基之住房用鋼作柱樑上蓋用沙釐
甲 建築已有地基之住房用木作柱及作樑上蓋用本坡瓦

二 護病人住房六間浴室三間及厠在內
乙 建築已有地基之住房用鋼作柱樑上蓋用沙釐
甲 建築已有地基之住房用木作柱及作樑上蓋用本坡瓦

三 築建護病人住房五間浴室三間及厠在內
乙 建築已有地基之住房用鋼作柱樑上蓋用沙釐
甲 建築已有地基之住房用木作柱及作樑上蓋用本坡瓦

四 廚房
五 二等敷藥人住房六間
六 一等敷藥人住房四間
七 副外科醫生住房三間
八 練習人住房十間
九 由管理人住屋起至第三號護病人住房止建築拱篷
十 由一號護病人住房起至剖解科醫生住屋止建築拱篷

如欲知其細情及觀圖式者除拜六及禮拜不計外每日由正午十二點鐘起至下午四點鐘止可向營造司署大才副查詢及取閱凡投票者其票外必須寫明投交本署承充各役字樣并向營造司署大才副取討印便之票筒照式填寫方能合用至於棄取之權任由國家裁奪各宜踴躍慎毋觀望切切特示

大英一千九零七年六月十二號

示

憲示

大英欽命新嘉坡輔政使司　為招人投票事照得本坡國家現欲招人入票承充各項工役為此示仰商民人等一體知悉汝等有欲承充者其票當于西一千九百零七年六月十七號拜一即華五月初七日中午以前投交本署以憑選擇茲將所作之工開列

一 招充新建貧民醫院之大屋以及寫字樓工役
二 在于該新建貧民醫院中承供鐵枝鐵板以及此項工役

如欲知其細情及觀圖式者除拜六及禮拜不計外每日由正午十二點鐘起至下午四點鐘止可向營造司署大才副查詢及取閱凡投票者其票外必須寫明投交本署承充各役字樣并向營造司署大才副取討印便之票筒照式填寫方能合用至於棄取之權任由國家裁奪各宜踴躍慎毋觀望切切特示

大英一千九百零七年五月三十號　一三

示

憲示

大英欽命新嘉坡輔政使司　為招人投票事照得本坡國家現欲招人入票承充工役為此示仰商民人等一體知悉汝等有欲承充者其票當于西一千九百零七年六月十九號拜四即華五月初九日中午以前投交本署以憑選擇茲將所作之工開列

在于直落弖逆船政司人員住宅承充增加及修理之工役

如欲知其細情及觀圖式者除拜六及禮拜不計外每日由正午十二點鐘起至下午四點鐘止可向營造司署大才副查詢及取閱凡投票者其票外必須寫明投交本署承充此役字樣并向營造司署大才副取討印便之票筒照式填寫方能合用至於棄取之權任由國家裁奪各宜踴躍慎毋觀望切切特示

大英一千九百零七年六月十二號

示

荷蘭狀師告白 ○敬者本狀師蒞新嘉坡辦理荷蘭訟事已歷十有二年凡諸做牙蘭做掛吵做合約以及各事案件無不暢曉而於荷蘭巴城三巴弄泗水坡并望加殺巴東等埠均有代理人在臬司衙狀師得達公班衙其人祇有掛沙字便可代理不必親往舉凡各等案件無論荷屬何埠本狀師皆具有絕大權力可以辦理且案件未訊可先標封被告業產故凡蒙　諸君子延理訟事本狀師莫不竭力為謀必期得直故久蒙　諸君子稱許而所有延本狀師辦理訟事更以華人為多數而各國人亦均有之倘　諸君不棄如有訟事欲延本狀師辦理新移玉到本坡海關對面本狀師寫字樓面議便妥此佈

西一千九百零七年六月十一號　荷蘭狀師綴陳謹啟　亥

掛吵聲明 ○敬者輝因公旋香叻局應辦事務經作掛吵字託蔡君有文暫為代理特此佈

光緒三十三年四月三十日　源盛叻局司理人陳劍輝啓　田

頂上公烟膏告白 ○敬者特字通知本公司近有另煑一款頂上公膏氣味濃厚乃極好之烟本定於西五月三十號即華四月十九日出售特此再佈

英一千九百零七年亦不里月廿九號　源福興公司謹啓　往

時報附張

大清光緒三十三年
五月初四日禮拜五
隨報派送不取分文

實業

常州開築馬路早紀前報茲悉由車站至卞子橋之馬路已由鐵路公司興工建築現商會坐辦于瑾懷君又擬添築由卞子橋至政和門之馬路業已勘丈路綫估價三萬元分作六千股特於初一日由商會邀請各紳商會議招股事宜聞令錢業認五百股當木兩業各三百股其餘各業或一百股或五十股不等一俟股份招足即當購地建築云○常州自建築鐵路後由張廠臣等招集股本在車站前開設旅泰挑棧公司當經稟准立案近有郡紳趙梟亦擬於該處開設悅來挑棧公司與之爭利四月初四日開張旋由張君等將該公司之府縣批示譯成洋文送呈洋工程師閱看該洋工程師當即知照〃站各巡警嗣後客貨上下均歸旅泰公司挑棧不准發交他公司接管一面勸令趙梟將該公司速行閉歇云○哈爾濱商務公司原擬招股三十萬元自正月十五日起招至六月十五日止現訂妥章數條有願代公司招股者經妥實舖商保薦即由本公司加札委用並發給空白實收以備隨招隨塡如能招至二千股以上准派爲本公司辦事人以酬其勞等語故招股人頗極踴躍○皖撫恩中丞准度支部咨開據御史條陳鑄造銅元事宜稱安徽宣城縣境產有銅礦可以採用惟山名未經指明務請速飭礦務局調查明確由官籌款開採或由紳辦詳細聲復等語現中丞已札行礦務總局查照辦理矣○常德府大河街德昌祥錢莊去歲倒閉後經縣主廖大令將經理人楊樹芳拘案審訊各節迭誌前報茲悉該店所出花票未兌者尚有七萬餘串擬以漢口木商蔡遠亭所彭四萬餘串作抵當經大令移提該商到案詎該中途脫逃遂將該商產業查封一面派人至漢淸理現在抵□候核結後再由當示期酌兌云○鄂省路務處總辦鄒元汴觀察以粵川漢鐵路用款甚鉅亟須澈底清查以期鐵孔相符查第二次覆勘川漢路線委員尚未經造册具報者殊屬無從稽核因飭文案委員吳管甫臣錄秋雨刺史函催勘路各委員迅將領款用款開具四柱淸册以便轉詳鄂督査核立案○甯波函言奉邑沿海居民向以捕魚爲業每屆漁汛各漁船均駛至定海所屬之衢山岱山東沙角等處一帶洋面網捕近以海面多盜該漁民等因自備資斧置辦號衣僱勇巡護並在該處分設漁汛公所延董坐理以免滋事日前已公同會議舉定鄞縣舉人應朝光寧海生員鄔冠春奉化廩生沈一桂充當董事業由各漁民聯稟奉化縣請給印諭矣○火柴一物爲日用所必需業此者獲利甚厚然其利多爲外人所得近日羊城大吏已飭劉蔡偕觀察偕同日本工師田玉清次郎赴廣肇二府及西北兩江勘驗山木加摘製造火柴之用者將來設局作爲官商合辦以挽利權

內政

分派卒業警兵　○常德警務局警察學生現屆卒業經坐辦王翰青別駕於日前查核分數評定甲乙計取最優等二名優等二名中等五名業已分別派往各分防處充當警兵聞尚擬續招新生入局學習云

移送學習洋務名單　○贛藩沈愛蒼方伯以現在到省部選實缺及候補人員照章須送洋務學堂學習交涉事件三月期滿方飭赴任茲將開單移送員名錄下　新選奉新縣袁令鴻瀾　永新縣江令仁徽　星子縣劉令仁壽　遇缺補用縣李令嘉芬計四名

法政學堂議給津貼　○贛省法政學堂正班學員及地方學員去臘禀請加給津貼經贛撫批飭該堂核議去後日前該堂會同藩司商酌將獎改爲津貼分設內外課正佐兩班各定額二十員內課正班每名月給津貼銀二十四兩佐班十二兩凡有差缺人員一概不給外課與錄取無異候正課缺額再行傳補地方學員仍不收膳宿等費核計每月經費除額領銀一千二百兩外尚少三百六十兩擬在藩司雜款項下籌給昨已申請撫憲核示矣

福州將軍奏請銷假　○福州將軍崇善日前電奏云善連月因病請假荷蒙天恩賞假醫治感激莫名現已交卸督篆日來醫攝病

劉於尙未查辦之先試詳稽二月廿五日諭旨所言已可知其用意查從來大臣被參之案諭旨中必有切責之語今觀廿五日之諭不但無一言之責并謂有無其事均應徹查祇此二語細繹深思已不啻預授意於醇孫兩大臣着其善爲迴護者故愚謂爲非常之奇論者以此嗟乎政府諸公不善揣摩　上意而擬出此等詔旨不大負　明主大義滅親至公無我之深心也歟　或曰吾子頃言未有以三千五百金之重價而買一使女者此言是矣然此等顯然之理醇孫兩大臣當亦未嘗不知則其覆奏之詞胡不指爲育妾乃竟謬稱使女其故何居余曰此易知耳覆奏之內若謂楊翠喜爲王益孫之妾則其名分已定不復可移今所以不稱妾而稱婢者安知非預留地步以爲他日王益孫贈使女與貝子爺之地乎或又曰段芝貴從王竹林措十萬金以壽慶王一事既能調查商會爲此掩飾之計以售其欺均一欺耳又何難捕入王竹林之私財亦無借給段芝貴一語而乃故留其隙以啟人疑何也余曰此更不難明也若果王竹林并無借資與段則摺稿內早應聲叙必其果有是事若并指爲烏有則將來何以索償可知覆奏之語煞費無限苦心乃得成此一篇胡塗混沌之大文章若以破綻視之不免淺之乎觀其文字矣總而言之此案皆不免一欺字在段芝貴以一道員而妄希巡撫之任已先存一欺罔之心慶王父子受其賄而竟以巡撫予之是受其欺以轉欺朝廷乃兩大臣之查覆則以欺處欺而政府諸公之結此案又以欺應欺所不欺者僅趙御史一人而已嗚呼此吾所以目之爲非常之奇案也乎

稿已完

德日交際專電　○本坡實得力太晤士西報接到初一日德京發來專電云德皇以紅鷹寶星贈與日本前任海軍大臣新任駐德公使山本男爵而日本古尼親王即久邇宮邦彥親王專心學習德語待至有成然後投入德京二等護軍營內云

德皇不涉美國學務專電　○本坡實得力太晤士西報得接初一日德京發來專電云旅處美國加刺寛尼省之日人曾以佈啟刊登某美報據稱德皇甚屬注意于該省學務一節全屬子虛實則德日友誼雖屬到底甚親而德皇以及朝廷均無干涉此舉云　按日前日人因加刺寛尼省人欲拒日童入校事曾與美國爭論彼言德皇注意學務殆謂德有袒日之心也

英皇定期出遊專電　○本坡實得力太晤士西報得接初一日英京發來專電云英皇定期西本年八月間將往嗎壟力地方一遊云

英法新約畫押專電　○本坡實得力太晤士西報得接初一日英京發來專電云法英新訂條約已在法京畫押云

南法酒工釀亂電音　○初一日英京勞打發來電音云法國巴黎南拿摩尼及多處小縣之工部局員均已辭職此因法國南方製酒工人擾亂之故日昨法京議院鎮日會議國家如何設法以保酒工延至今日仍然集議南法居民所舉議員云如此設法仍未滿足云　初二日英京勞打發來電云滿比剌酒工爲亂酒店被搶各執店中椅棹等物以投官兵卒被捕獲多人法京財政大臣加力士提議諸製酒人自應聯合將其所製之酒設法整頓以及消除劣酒云

法日約意電音　○初一日英京勞打發來電音云法京傳言此次法日所訂新約之意爲保東亞全境其狀如前非祇欲保法日在于東方所管地方而已云

美國大員將遊日本電音　○初一日英京勞打發來電音云英京士丹達報得接紐約通信員來札云美京兵部大臣久已傳言甚欲往遊日本茲聞該大臣定于將來往遊呂宋後或由呂宋返國之日順赴日本一遊此等行踪殆有重大之關緊甚多云

美日猜嫌電音　○初一日英京勞打發來電音云美京傳來消息云日本不認旅處太平洋畔之日人因爲懷恨之故聯同捐款以千數計欲使各人與國中進步黨貫力以除現任之廷臣云續接美京消息言明旅處加剌寛尼省之日人舉動殊不安謠可信美京兵部大臣打夫此次欲遊日本宛如奉有要差而往云

非南擬改禁工之例電音　○初一日英京勞打發來電音云南非洲卑打嗎壟士目報稱拿打議政局工黨所舉局員域牙提議欲由一千九百零八年十二月三十一號起即將禁止亞洲工人入口以及立約工人期滿資遣回國之例爲之刪去云

要電選錄　○去月二十四日華字日報接粵省訪員專電云惠州土匪揭竿倡亂勢甚猖獗該處官吏有電至省速派兵赴援○廿五日接北京訪員專電云　光緒皇患病頗重召陸潤庠力鈞入宮請脉○又電云岑春煊奏懇樞臣辦事張皇奉旨留中○又電云岑春煊奏請仍調魏瀚姚紹書回粵差遣○廿六日接北京訪員專電云岑春煊因　太后敦促赴粵聞改期初一日請訓初二起程○又電云陸昭常赴東三省差遣所遺京張鐵路總辦之差郵傳部委詹天祐接辦

節制欽廉○欽州鬧事一節業經大吏委派道府大員並調郭人漳統帶所部新軍會同前往查辦已錄前報現聞大吏誠恐軍心不一將士未能用命難免貽誤戎機特加郭道以節制欽廉各營字樣其有不守軍紀者許其臨時懲辦以專責任云

水軍調省○惠安水軍統領王前月於十三日得李提照會因欽廉兩處匪警調兵進省刻即將該統下巡防十五營新軍調往省城防禦云云故所有各鄉渡船多被封載營勇已於去月十五日早盡行往省矣

奉准建坊○日前陶督附片具奏南洋僑商陳紹康在漢口輪遇難因公殞命懇請建綽坊現准弈賚回原片奉硃批著照所請該部知道欽此

婦科妙品

仲光第四十九街門牌二十四號末士侯士甸之夫人老成持重慈祥接物忠厚待人是以名隆鄉地囊者充體違和後得韋廉士大醫生紅色補丸之力而獲安痊本總藥局頃接侯夫人來函備陳當日病況茲照譯呈以供 青覽○來書云○約一年前妾染有腰痛之病驚悸怔忡靡所底止偶一舉足則氣喘欲絕精力困憊心神彷彿事無大小均不能理或以遇事遺忘親友見妾病勢如此勸妾吞服韋廉士大醫生紅色補丸妾從其言購而服之乃服丸僅三五瓶而各病已去其八九神清氣爽遇事不忘腰痛盡消怔忡亦止矣計自全愈至今經有一載而賤軀安適耗病全無也妾年雖五十又二而筋力尚未覺其稍衰焉 貴藥局不妨將妾言登諸報中俾有病者知所問津爲禱 侯門老婦稔

DR. WILLIAMS' PINK PILLS FOR PALE PEOPLE

韋廉士大醫生紅色補丸爲婦科之聖藥經已名馳大陸盡人皆知矣而此丸又係男婦老少之萬病回春丹經已屢試屢驗愈人無數也其功在於清血補血活血養血血足和平則全體皆受其益矣此丸專治一切血枯肝病 食積不化 筋衰氣弱 先天不足 左癱右瘓 脚氣衝心 風濕骨痛 腰軟腿痿 瘡疥癧疹 山林瘴氣等症 大凡發熱下痢感冒之後須調補者均宜 各處藥店均有發售或直向石叻海邊第一度吊橋脚 韋廉士醫生總藥局採買亦可 每樽價銀一元二角半 每六樽價銀七大元 不論遠近郵費均免

再者此丸迺英國名醫數十年考究獨得之秘而本藥局又係英商之業合幷聲明

募建新嘉坡中華商務總會小引

粵自朝廷頒設商部以來 我國商界前途 日形發達 海內外有志興商之士 聞風繼起 咸以舉辦商會爲當務之急 不逍三載 各會成立之數 至今已達百二十有奇 而我新嘉坡中華總商會之成立 乃占南洋群島之先聲 夫以新嘉坡爲南洋根據地 舟車輻輳 殷富雲集 商業之繁盛 甲於群島 而所有擔任義務之熱心 雅不願退居人後 此 朝廷所以殷殷屬望於坡人士 特派張弼士侍郎 暨楚卿曹長 蒞坡勸導 力贊其成者也 迺者本會開辦已一年矣 規模雖具 而基礎尚未苟完 會中一切器具 所費不貲 幸賴發起人張侍郎暨各會員樂捐之款 相助爲理 而各友年捐 祇供會費 公積餘款 存者無幾 經費既無從措 建築自不言待 致南洋首先成立之商會 至今猶賃屋而居 良可慨已 因是之故 舉凡會中應辦之事 至此更無能爲力而得以次第設施 是本會今日最重要之問題 其惟建會一事 固茲事體大 未可以易易奏功也 獨力難支 尤賴衆擎易舉 以諸君子熱心公益 籌之於始 尤必成之於終 策以群才 必須出以羣力 擔箇人應盡之義務 建萬年不朽之永基 一業告成 百廢具舉 今日之渠渠夏屋 即他年之熙熙春臺 從茲海外龍旗 得飄颺於商戰劇烈之時代、堂堂乎與中原千百商會 表裡爭輝 使上可以副 朝廷期許之心 下可以慰同志締造之苦 夫然後鑄金而祀 長留商界馨香 列表以聞 上荷 皇朝褒獎 懿歟休哉 吾得進而頌之曰 新嘉坡中華總商會萬歲 新嘉坡中華總商會同人萬歲

謹將公議募捐建會簡章列左 凡十四則

○一商會爲衆商總滙之區 地勢要擇適中 建築必須宏敞 一以便來往 一以壯規模 如有現成之屋 適與商會相宜者 應即估價承買 僱工修葺 以歸利便 ○一建會經費浩繁 籌捐爲亟 凡我闔會同人 無論會員會友 各宜擔任捐務 以襄義舉 ○一闔會會員會友 無論有無經理勸募 各宜隨量自捐 以盡箇人之義務 ○一由本會設立捐冊 分帮編號 派送各會員會友 按帮勸募 以期推廣 ○一刊印本會收據 編列號數 由正副總理簽號 蓋用正印爲憑 以杜冒領之弊○一外埠會友 如欲經理募捐者 即便書明住址牌號 函達本會 隨發捐冊 一俟捐欵到日 即行塡給收據 ○一外埠會友 所有捐款 或逕寄本會收領 或託本坡各商號轉交 均聽其便 ○一未入會諸紳商 無論本坡外埠 如有熱心公益 自願認捐 其數在一百元以上者 應准記名會冊 永爲本會名譽會友 同沾利益 ○一此項捐款 專爲建置本會之用 倘有剩餘 留作他日創設陳列貨品所工藝實業學堂兩項湊墊之款 別項不得動支 ○一捐千元以上者 懸肖像於本會議事廳之中堂 捐五百元以上者 懸肖像於議事廳之左右 以表紀念 ○一將經募與捐各芳名捐款 依序列表 懸掛會中 并隨時登報 以揚仁風 ○一建會告竣後 將所有進支款目 另刊徵信錄 分送各經募與捐之人 以昭信允 ○一捐務完畢 建會告竣後 將所有經募與捐之人 銜名款目依序編列 造具清冊 呈報 農工商部存案 以昭愼重 ○一造冊呈報外 遇有樂捐鉅款者 本會擬稟請 農工商部量予 奏獎 以資鼓勵

謹將諸君倡捐建會芳名款目依序列左 協理張善慶翁倡捐大銀一千一百元 會友游作舟翁倡捐大銀一百元 協理廖正興翁倡捐大銀二千元 會友張崇岱翁倡捐大銀一百元 坐辦曾兆南翁倡捐大銀五百元 以上共捐銀三千八百元

光緒三十三年四月十七日 新嘉坡中華總商會謹佈

堅固鐵櫥發售

啟者本公司之綿拿鐵櫥乃是天下銷流廣最廣者已經沽去三十萬具此櫥之美係在能禦水火以及盜賊本坡業已沽去數百具本公司之鐵櫥天下國家皆多購用此佈代理人牙直里有限公司啟

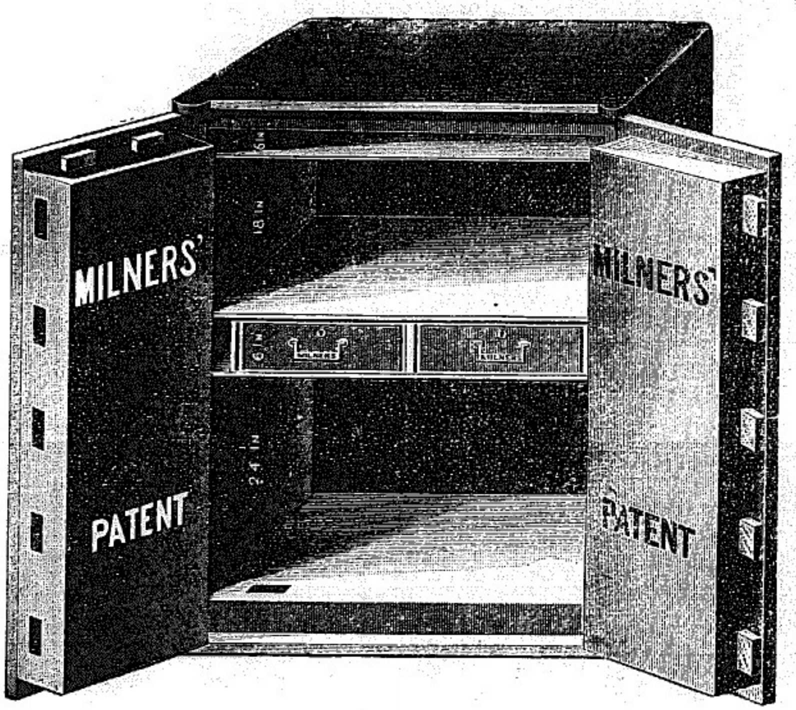

大英一千九百零四三月廿二號

頂上法國保家舊萬年池酒新聞

啟者奉告各華商知悉此標之萬蘭池酒業已在于市上消流兩載取價甚廉經已成爲通行之美酒則將來價値必須畧昂今富尙未起價之時本公司甚[illegible]

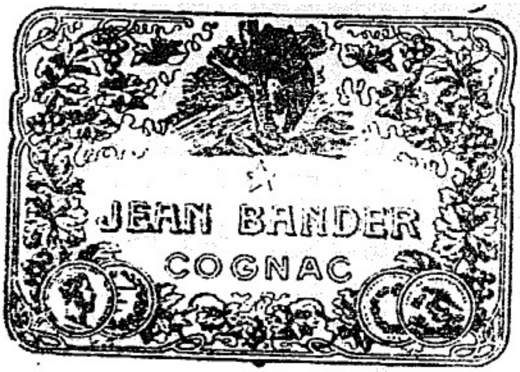

代理人牙直里

有限公司謹啟

大英一千九百零四二月十號

喜預告向與本公司購買此酒之商家知之將來定必起價伏求各商家乘此機會多購此酒收藏本公司可保此確係法國所製特此佈聞

Katz Brothers, Limited.

葛士兄弟有限公司告白

嗎連脚踏車

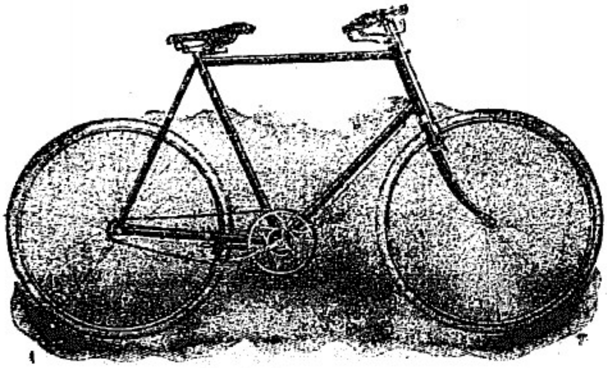

嗎連脚踏車

嗎連精巧堅固脚踏車發售〇

嗎連脚車在于坡中發售已歷二十七
年此車在坡銷場甚廣因爲用上等樹
乳製成款式甚巧現在甚難照此價值
而購此等之脚車此車在于英國之哥
芬直厘地方所製每輛價銀五十七元
五角嗎連名字天下皆知特此佈告

大英一千九百零六年八月四號

葛士兄弟有限公司謹啟

三品酒發售

啓者本行督辦歐洲馳名三品洋酒來叻發售其酒係白頭款式發售有年沽飲　諸君莫不稱其香美奈近有無恥之徒假冒本庄三品酒款式以圖魚目混珠情殊可恨嗣後　諸君欲買本行白頭三品酒者請細認本號招牌之內有小紙句頭註明華字新嘉坡緞明嗎也公司者始眞若無此字樣即屬僞冒請爲細認特此佈告

大英一千九百零三年正月一號

明嗎也洋行謹啟

馳名鐵櫃發售

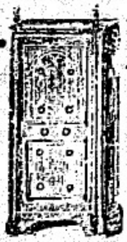

嘗思營生之道所最要者則數惟簿其次則惟銀兩然必須有以善藏始無意外此本行鐵廚所以爲　諸翁之所共賞也啓者本行所沽之鐵櫃久已馳名於東方一帶而於叻坡則聲名尤著至本行沽賣此等鐵廚已有三十年之久其製甚爲堅固保能避火且其鑰匙甚妙斷非盜賊等所能開對其廚全身均用鐵製或並無雜以木料且諸櫃自前至今均爲一式堅固並無有優劣之分至於各櫃大小不一而價值則約一百元至四百元凡用之者可保其不礙焚燒即遇意外火災要亦無所損壞是以本行之鐵櫃實爲叻埠諸華商所喜購而本行每年所沽亦殊不鮮茲特爲之錄佈倘　諸君有惠顧者祈即　玉臨選購爲盼

大英一千九百零三年正月一號

光緒二十九年十一月廿二日

明嗎也洋行謹啟

烏蜜酒發售

啟者本行向由英國督辦各種美酒來叻發售久已遐邇馳名茲復由英新辦到頗爾士斗雲字號之狗頭票烏蜜酒到叻應沽此酒香美異常不惟飲之可口且能保養精神調和血氣常飲令人不生疾病誠酒國中上品也　諸君光顧應細看以上所列之狗頭標庶不致誤且價甚相宜倘　諸君有欲沽飲者請至本行取用可也此佈

大英一千九百零六年正月一號

明嗎也洋行謹啟

法國頂上蜂窠標萬蘭池酒發售

敬啟者茲本公司親由洋國督辦頂上好萬蘭池酒來叻發售其酒清香濃郁醇厚異常飲之誠可令人長血氣壯筋骨悅顏色妙美無窮今市上所有萬蘭池酒無有能出其右者壽補佐饌中之妙品也此酒向准本公司一家沽出餘無別家出售　諸君光顧請細認蜂窠標頭爲記並細辨香味方不致誤價甚相宜倘有劉伶之癖者祈早　移玉臨購是幸

大英一千九百零六年正月一號

明嗎也洋行謹啟

蜜酒發售

啟者茲本行由歐洲辦到上等蜜酒來叻發售其酒甚佳茲將標頭印出　諸君光顧祈爲細認免致有誤近聞有無恥之徒假冒本行鎖匙標蜜酒出沽希圖魚目混珠最堪痛恨今本行再行核定於酒樽木枳內加一鐵鎖匙形以示分別倘　諸君有知何人假冒請到本行報明即謝花紅銀二百大元經官訊定即能給發斷不食言再此酒不能販往　加勝巴　三寶瓏　四里末　望加錫　檳榔嶼　日裡等處其餘他埠均能運往並此佈聞

大英一千九百零三年正月一號

大清光緒廿七年十一月廿二日

明嗎也洋行謹啟

備款獎勵收藏莪士盧標頭各物告白

頭票賞銀一百員　二票賞銀五十員
三票賞銀廿五元
另有十票每票賞銀十員幷莪士盧贈人之辦頭玻璃鏡二十个誰人收藏莪士盧之標頭樽盒等物開列
包雪文紙　者厘勿羅森　花摩騎或星者厘羅士　者厘雪文盒　莪士盧蓋
粉　者蘿勿羅森粉　花摩騎或星者蘿羅士粉　莪士盧香水空罇
包雪文紙一張或藏粉之蓋一具皆作一號　者厘雪文空盒每個作爲三號
一安沙香水空罇每個作爲二號　二安沙香水空罇每個作爲六號
以上各物各人搜羅至一千九百零七年利心末月三十一號爲止誰人有此香水罇包雪文紙及藏粉之盒與蓋包作一包書明幾號及書明姓氏居址可于一千九百零八年然花里月一號起至七號爲止在此七日內寄交本坡代理人牙直里有限公司轉交莪士盧東方理事人染士黎收入誰人者得此票定于西一千九百零八年然花里月二十號刊登本坡報紙通知此佈

英一千九百零六年十月十四號　莪士盧東方理事人染士黎謹啟

咁嗎施有連保險有限公司告白

專造所有火燭海面之保險並担保事宜及外埠等處價極公平倘需賠償銀項可在星嘉坡清償此佈

星嘉坡司理人紹心紱　書記張仲賢

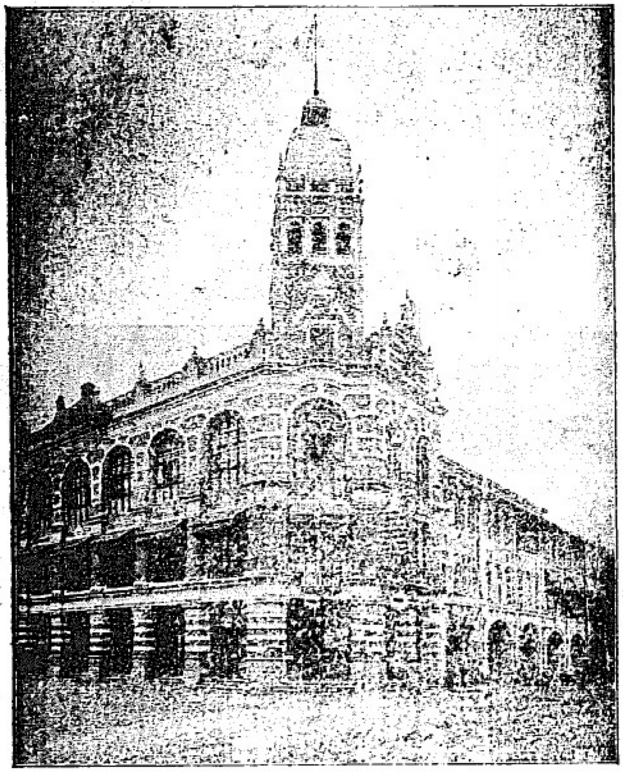

新嘉坡羅敏申律咁嗎施有連保險有限公司之圖

本公司實貯存銀一百兆元

光緒三十三年三月十五日

玫瑰香梘

每盒四件

價銀五角

啟者本藥房精製各色香梘久已馳名而尤以玫瑰香梘爲最精美此梘香滑非常歷久不變用之能光潤顏色且能去皮膚熱毒誠修容之妙品也近有無恥之徒假冒本號梟式希圖射利有志光顧請認明標號方不致誤各藥房均有發售而實得力係巴嗎四大理佈

西一千九百零七年三月十九號

正風車標萬蘭池酒

WINDMILL BRANDY.

敬者本公司通佈
諸君知悉此標萬蘭池酒係在法國釀成以及入樽乃係法國萬蘭池酒在于坡中第一暢銷之酒
諸君欲購此酒必須注意幸勿誤購假標冒認此酒每樽價銀一元各處酒店均有發售

光緒三十三年三月十一日

錦興謙啟公司啓

正法國萬蘭池酒

雙狗標爲記

此標萬蘭池酒係由名醫所推許一經嘗試必然喜悅

雙狗標爲記

雙狗標爲記

可保此標萬蘭池酒全用普提子製成
每樽價銀一元二角半在于市上其值最廉因爲
本公司欲將此標之酒在坡銷流以供眾人一試
茲將沽賣此酒之店名列下

成發號　泰昌號　榮德和　振源興　清公司　廣裕隆　和昌號　錦昌號　恒興號　錦興號